

# Talleres de **VERANO**

Métodos de Población y Territorio

2 0 2 3

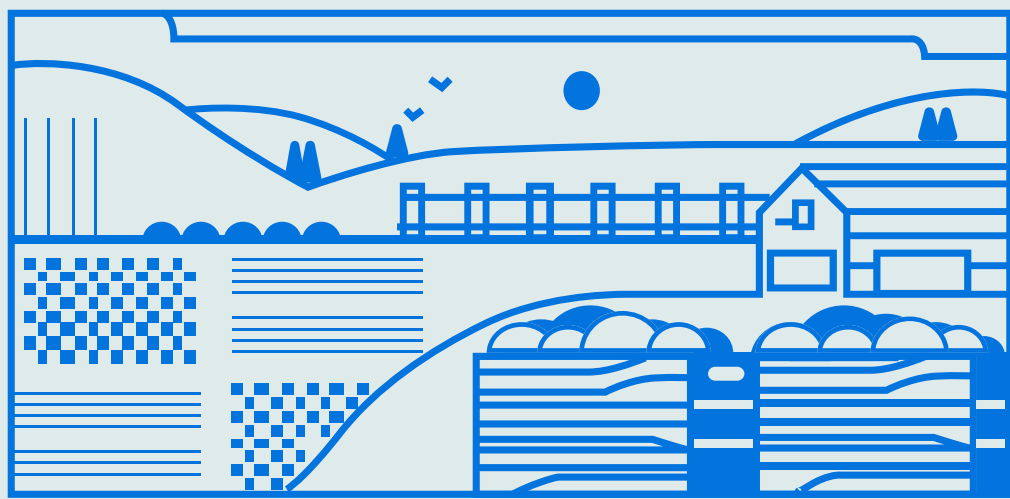

Integración Espacial de  
Datos Ambientales  
y Sociodemográficos

**Susana Adamo & Landy Sánchez**

12 al 16 de junio, 9:00 - 13:00 hrs.



Análisis Longitudinal Cualitativo.  
La dimensión temporal en el análisis de los  
procesos sociales y poblacionales

**Alfonso Ruiz Núñez**

19 al 23 de junio, 10:00 - 14:00 hrs.

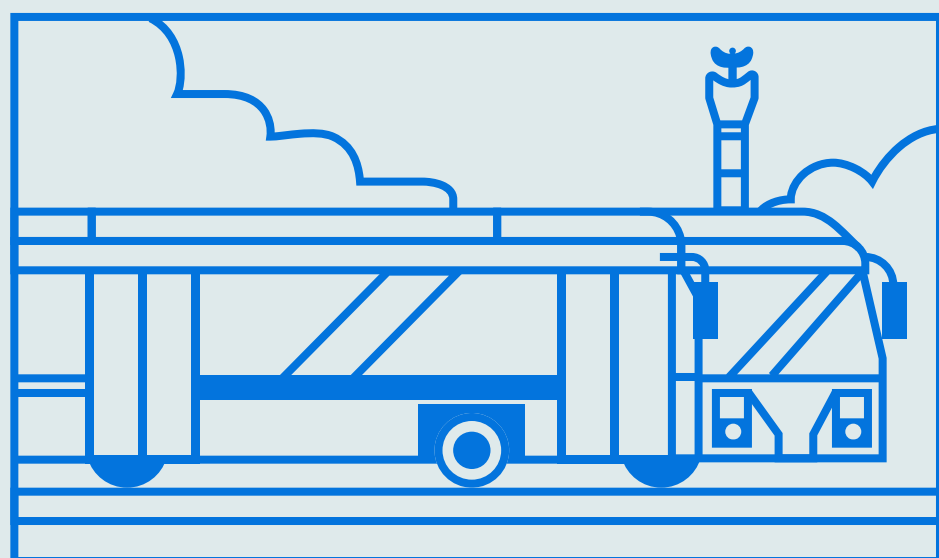

Introducción a la  
Econometría Espacial Aplicada

**Irene Farah**

3, 4 y 5 de julio, 10:00 - 14:00 hrs.

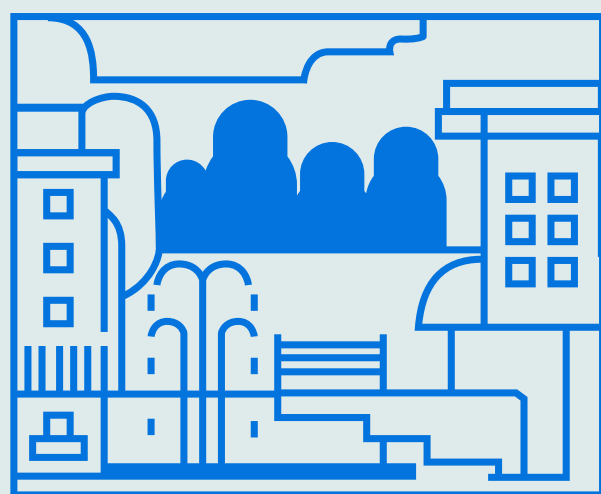

La etnoencuesta en la investigación sobre  
migración intrarregional y extrarregional desde  
los lugares de origen y destino

**Silvia Giorguli, David Lindstrom,  
Jéssica Nájera, Victoria Prieto,  
Clara Marquez y Adela Angoa**

17 al 21 de julio, 10:00 - 14:00hrs.

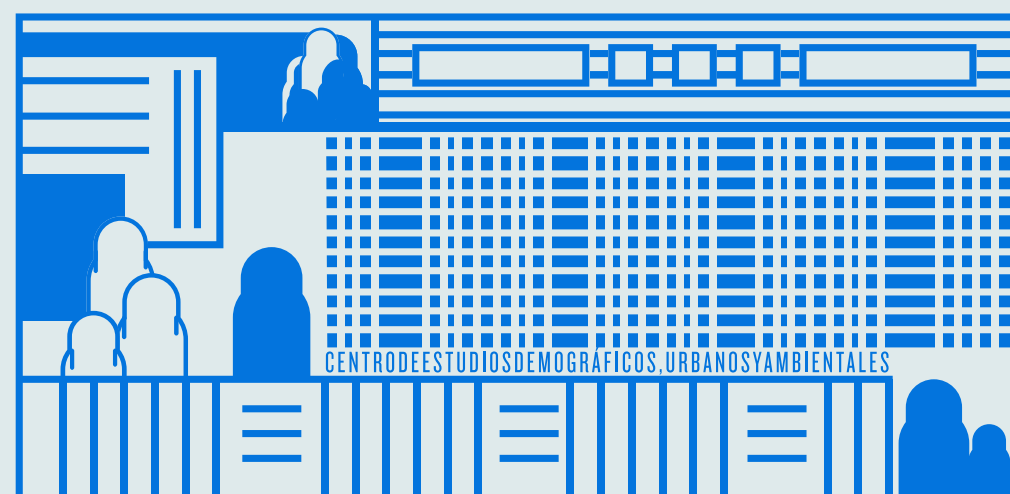

La demografía del parentesco:  
una introducción práctica

**Diego Alburez-Gutierrez**

24 al 28 de julio, 10:00 - 14:00hrs.

## Cuota por taller

Cuota para el público en general - \$3,500 MX

Cuota para egresados CEDUA - \$1,800.00 MX

Cuota para alumnos activos y asistentes de investigación CEDUA - \$600.00 MX

## \*Cuota por taller: Introducción a la Econometría Espacial Aplicada

Cuota para el público en general - \$2,800 MX

Cuota para egresados CEDUA - \$1,400.00 MX

Cuota para alumnos activos y asistentes de investigación CEDUA - \$600.00 MX

Informes: [tallerescedua@colmex.mx](mailto:tallerescedua@colmex.mx)

Registro en el sistema:

<https://bit.ly/talleres-CEDUA-2023-registro>

Sitio Talleres de Verano:

<https://bit.ly/talleres-verano-CEDUA-2023>

**EL COLEGIO  
DE MÉXICO**

El Colegio es  
conocimiento  
ciencia y cultura

**CEDUA** Centro de  
Estudios  
Demográficos  
Urbanos y  
Ambientales

Cupo limitado